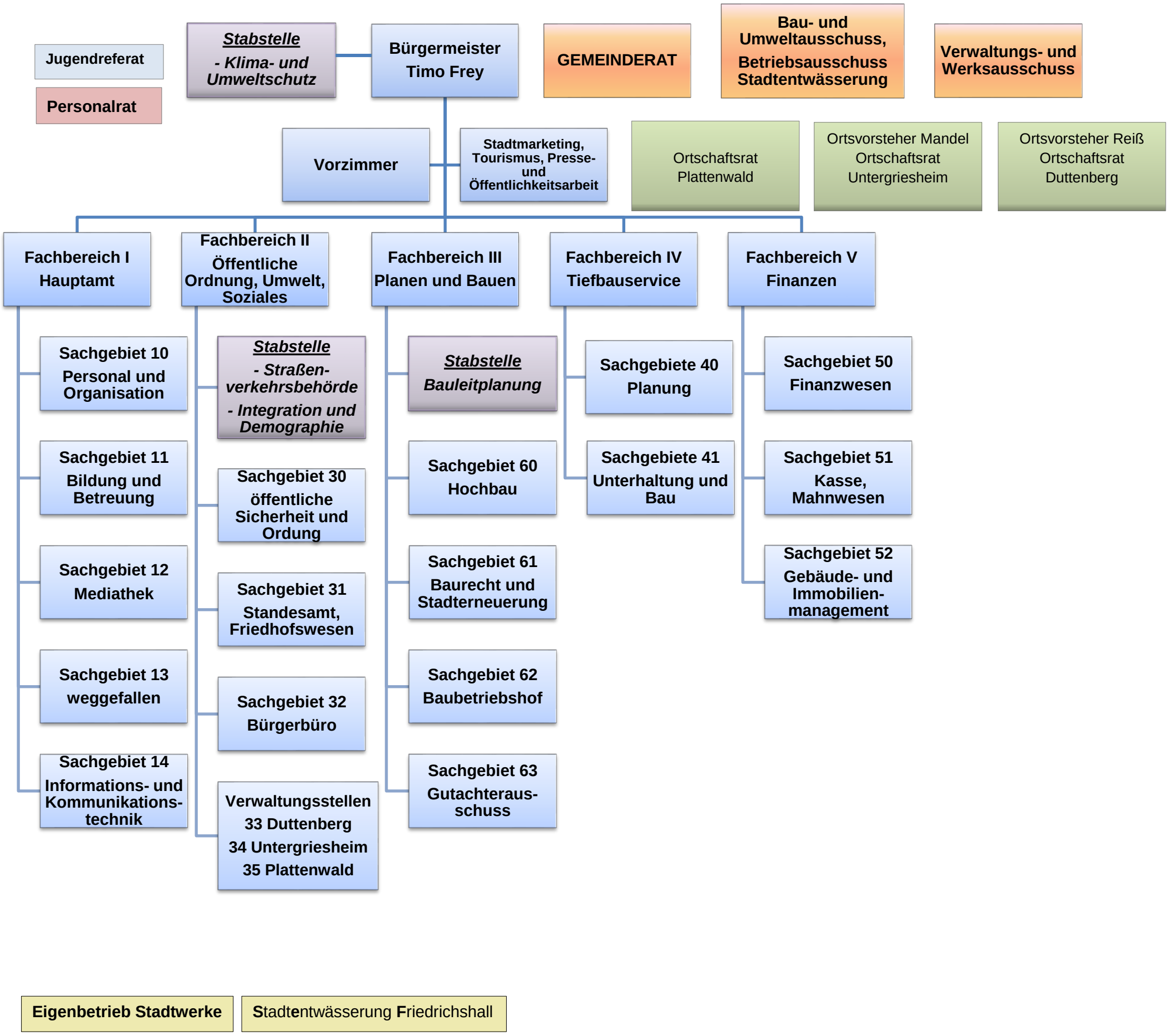
Jugendreferat
Personalrat
Stabstelle
- Klima- und Umweltschutz
Bürgermeister
Timo Frey
GEMEINDERAT
Bau- und Umweltausschuss,
Betriebsausschuss Stadtentwässerung
Verwaltungs- und Werksausschuss
Vorzimmer
Stadtmarketing, Tourismus, Presse- und Öffentlichkeitsarbeit
Ortschaftsrat Plattenwald
Ortsvorsteher Mandel
Ortschaftsrat Untergriesheim
Ortsvorsteher Reiß
Ortschaftsrat Duttenberg
Fachbereich I
Hauptamt
Fachbereich II
Öffentliche Ordnung, Umwelt, Soziales
Fachbereich III
Planen und Bauen
Fachbereich IV
Tiefbauservice
Fachbereich V
Finanzen
Sachgebiet 10
Personal und Organisation
Sachgebiet 11
Bildung und Betreuung
Sachgebiet 12
Mediathek
Sachgebiet 13
weggefallen
Sachgebiet 14
Informations- und Kommunikations-technik
Stabstelle
- Straßen-verkehrsbehörde
- Integration und Demographie
Sachgebiet 30
öffentliche Sicherheit und Ordung
Sachgebiet 31
Standesamt, Friedhofswesen
Sachgebiet 32
Bürgerbüro
Verwaltungsstellen
33 Duttenberg
34 Untergriesheim
35 Plattenwald
Stabstelle
Bauleitplanung
Sachgebiet 60
Hochbau
Sachgebiet 61
Baurecht und Stadterneuerung
Sachgebiet 62
Baubetriebshof
Sachgebiet 63
Gutachteraus-schuss
Sachgebiete 40
Planung
Sachgebiete 41
Unterhaltung und Bau
Sachgebiet 50
Finanzwesen
Sachgebiet 51
Kasse, Mahnwesen
Sachgebiet 52
Gebäude- und Immobilien-management
Eigenbetrieb Stadtwerke
Stadtentwässerung Friedrichshall