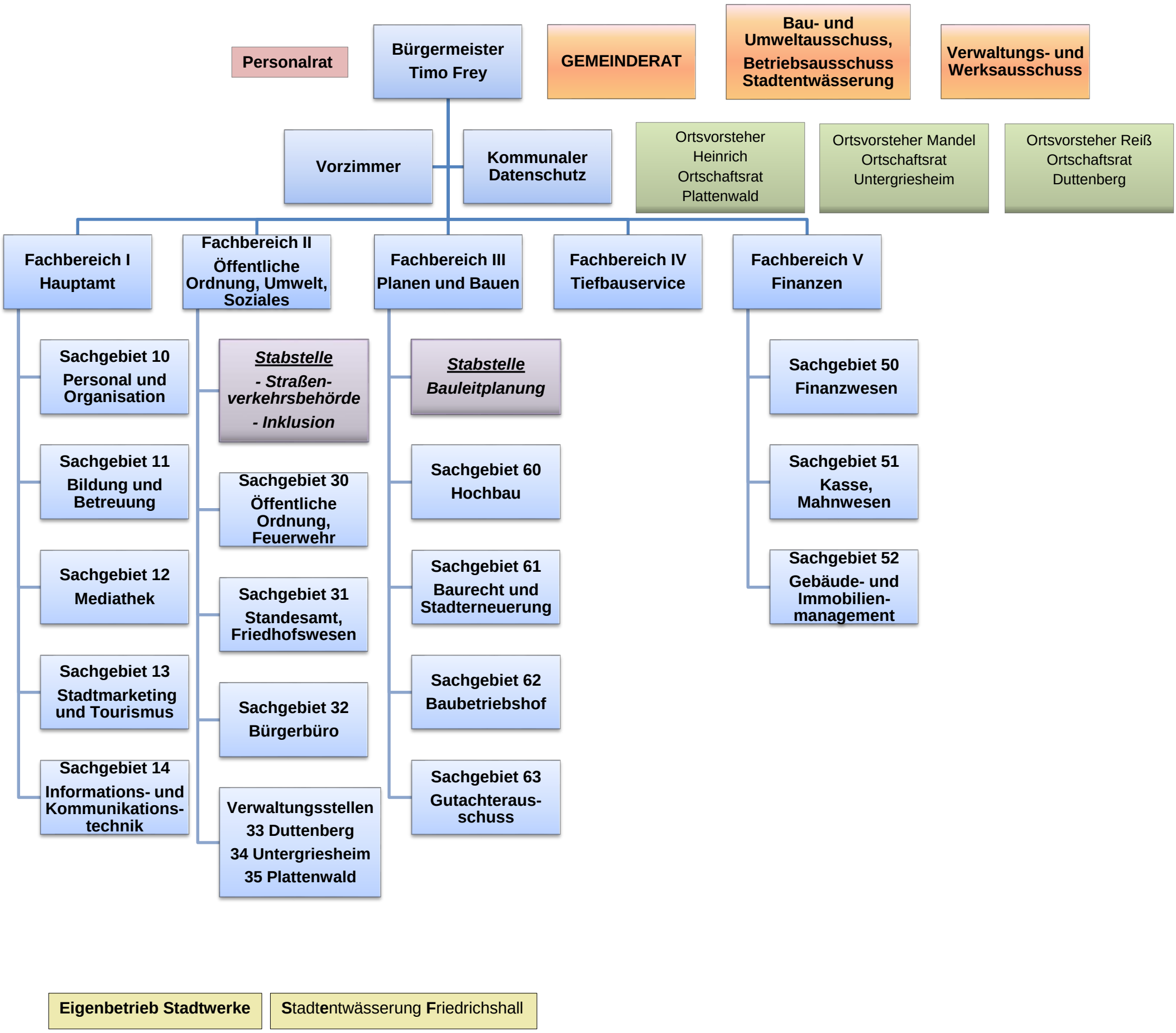
Personalrat
Bürgermeister Timo Frey
GEMEINDERAT
Bau- und Umweltausschuss, Betriebsausschuss Stadtentwässerung
Verwaltungs- und Werksausschuss
Vorzimmer
Kommunaler Datenschutz
Ortsvorsteher Heinrich Ortschaftsrat Plattenwald
Ortsvorsteher Mandel Ortschaftsrat Untergriesheim
Ortsvorsteher Reiß Ortschaftsrat Duttenberg
Fachbereich I Hauptamt
Fachbereich II Öffentliche Ordnung, Umwelt, Soziales
Fachbereich III Planen und Bauen
Fachbereich IV Tiefbauservice
Fachbereich V Finanzen
Sachgebiet 10 Personal und Organisation
Sachgebiet 11 Bildung und Betreuung
Sachgebiet 12 Mediathek
Sachgebiet 13 Stadtmarketing und Tourismus
Sachgebiet 14 Informations- und Kommunikations-technik
Stabstelle - Straßen-verkehrsbehörde - Inklusion
Sachgebiet 30 Öffentliche Ordnung, Feuerwehr
Sachgebiet 31 Standesamt, Friedhofswesen
Sachgebiet 32 Bürgerbüro
Verwaltungsstellen 33 Duttenberg 34 Untergriesheim 35 Plattenwald
Stabstelle Bauleitplanung
Sachgebiet 60 Hochbau
Sachgebiet 61 Baurecht und Stadterneuerung
Sachgebiet 62 Baubetriebshof
Sachgebiet 63 Gutachteraus-schuss
Sachgebiet 50 Finanzwesen
Sachgebiet 51 Kasse, Mahnwesen
Sachgebiet 52 Gebäude- und Immobilien-management
Eigenbetrieb Stadtwerke
Stadtentwässerung Friedrichshall